Gegevens aanvraag kapvergunning Wolfklauwstraat 28 te Groningen

Type boom; betreft hier één Wilg in de voortuin

Reden kap; gezien de staat van de boom (stam) waarin een groot deel van de stam reeds verrot is, is duurzaam en veilig behoud niet mogelijk.

Boom 1; doorsnee stam 61cm





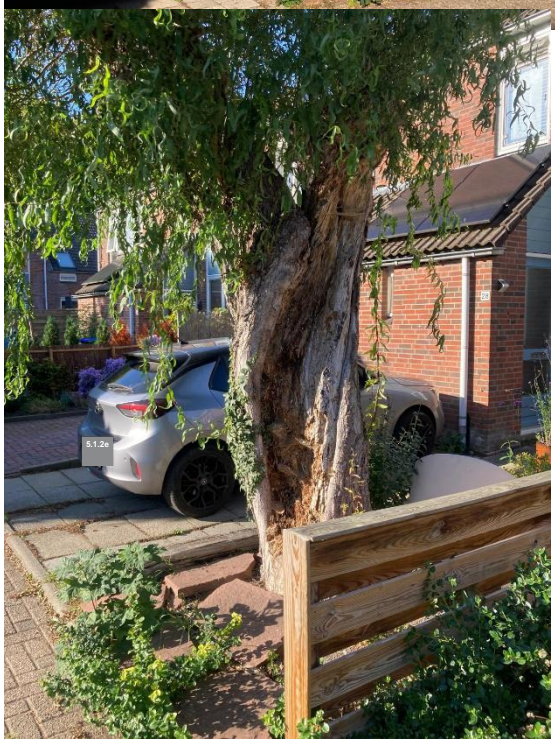

Situatietekening

Er is op deze locatie géén mogelijkheid tot herplant, gezien dit een kleine tuin betreft waarin onvoldoende ruimte beschikbaar is om een boom tot volwassen beeld uit te laten groeien.

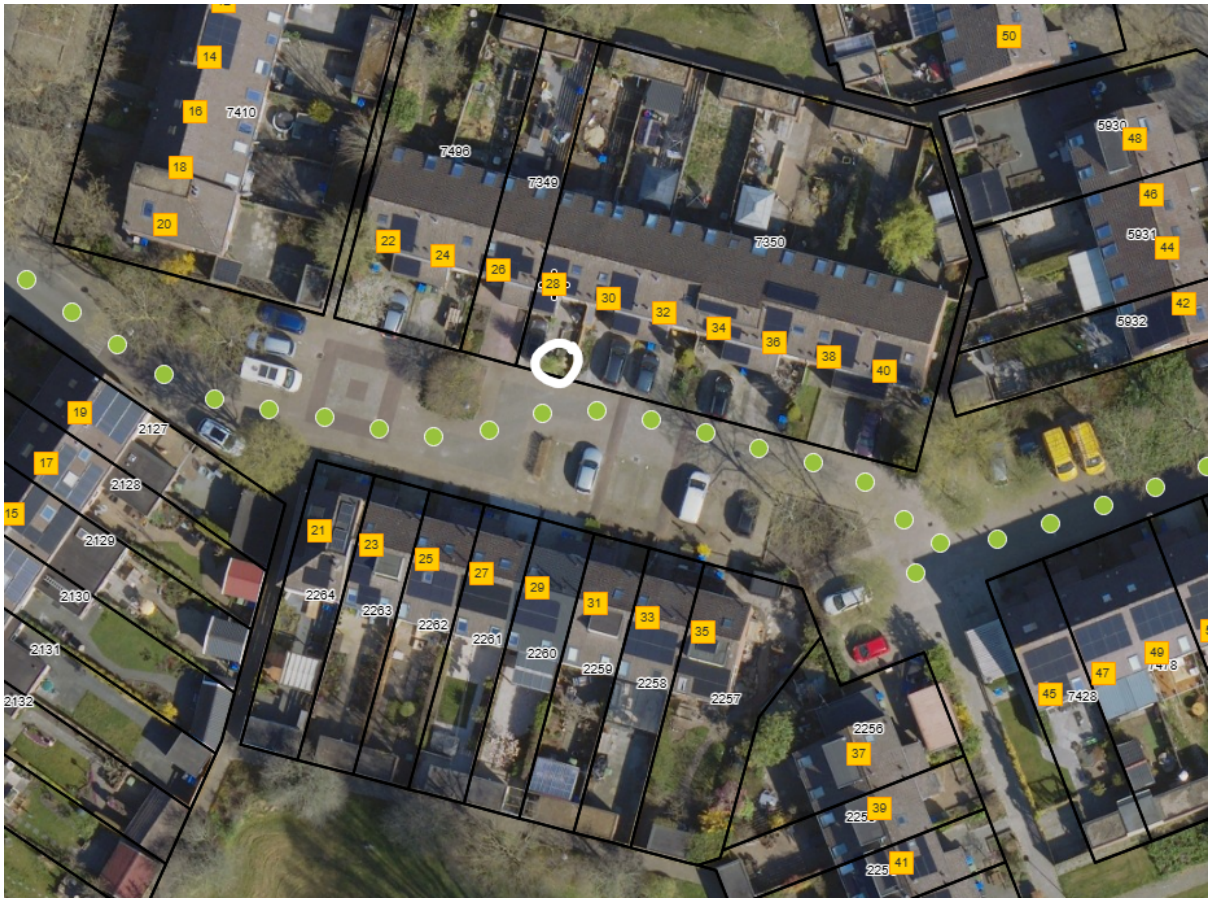

Legenda toegepaste uitzonderingsgrondslagen

In dit document zijn gegevens definitief geanonimiseerd op grond van:

Wet	Artikel	Omschrijving	Pagina's
Wet open overheid	Art. 5.1 lid 2 sub e	De eerbiediging van de persoonlijke levenssfeer	1